



## RÈGLEMENT de prévention des accidents dus aux chantiers (RPAC) du 21 mai 2003 (état: 01.04.2004)



### Art. 5 al 3 et 4 Ouverture des chantiers et examen des installations

L'organe de contrôle doit être avisé, **au moins dix jours à l'avance**, du montage de **grues** ou d'échafaudages.  
 Suivant les circonstances, le genre ou la nature des installations et ouvrages nécessaires, l'organe de contrôle des chantiers peut subordonner l'utilisation de machines, engins ou installations à une inspection préalable ou à des essais de résistance ou de stabilité. **Le carnet ou (livre) de la grue, sera sur le chantier pour contrôle !**

A remplir par l'entreprise		Retour de la fiche remplie par mail à: <a href="mailto:jean-marc.pignat@laconstruction.ch">jean-marc.pignat@laconstruction.ch</a>			
Entreprise :					
Descriptif du chantier :					
Adresse du chantier / Lieu-dit :					
Parcelle: Selon les plans disponibles	N°				
COPIE du plan d'installation:	OUI <input type="checkbox"/>	Donné le:			NON <input type="checkbox"/>
Responsable du chantier: Chef de chantier/CC ou Contremaître/CM	Nom:	M.	Portable:	079 /	
Date du montage de la grue:	Le				
Nombre de grue(s):	1 grue <input type="checkbox"/>	2 grues <input type="checkbox"/>	3 grues <input type="checkbox"/>	Plus <input type="checkbox"/> =	
Type de grue(s):	Tour				
Type de grue(s):	Montage rapide MTR				
Hauteur sous crochet:	Hsc =				
Longueur de la flèche:	Lf =				
Date de la prochaine expertise de la grue	Le				
COPIE du carnet/livre de la grue	OUI <input type="checkbox"/>	Donné le:			NON <input type="checkbox"/>
Dangers particuliers	OUI		NON		
Ligne CFF	<input type="checkbox"/>		<input type="checkbox"/>		
Ligne électrique HT	<input type="checkbox"/>		<input type="checkbox"/>		
REGA / Hôpital	<input type="checkbox"/>		<input type="checkbox"/>		
Conflit avec une autre grue	<input type="checkbox"/>		<input type="checkbox"/>		
Bords des talus	<input type="checkbox"/>		<input type="checkbox"/>		

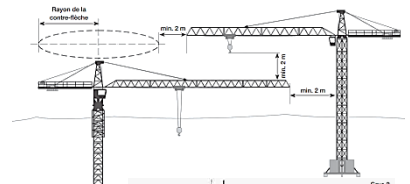
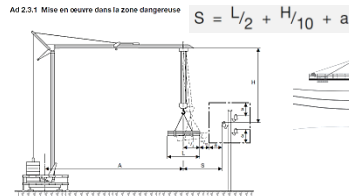
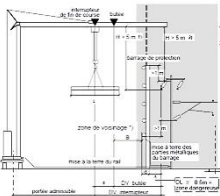

Chargé de sécurité CFST pour la Commune de Payerne

**Jean-Marc Pignat**

078 623 44 36

[jean-marc.pignat@laconstruction.ch](mailto:jean-marc.pignat@laconstruction.ch)

Mandataire externe chargé des contrôles de sécurité sur les chantiers

Bureau technique

Rue des Champs-Lovats 19

1401 Yverdon-les-Bains

024 445 61 70

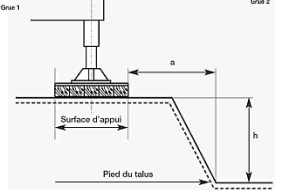

Direction des travaux : Dorian Chatelanat - E-mail: [dorian.chatelanat@payerne.ch](mailto:dorian.chatelanat@payerne.ch)

Hôtel de Ville - Case postale 112 - 1530 Payerne

E-mail: [travaux@payerne.ch](mailto:travaux@payerne.ch)

Tél : 026 / 662 65 30

Fax : 026 / 662 65 26

[www.payerne.ch](http://www.payerne.ch)